

2025년 5차 정기 이사회

2025년 6월 18일(수) 오후 07시 00분

민들레 청바지공작소
[대전 대덕구 중리서로 83, 5층]



민들레 Mindlle



Mindlle Health Welfare Social Cooperative



■ 회의안내

■ 일시 및 장소

- ▶ 일 시 : 2025년 6월 18일(수) 오후 07시 00분
- ▶ 장 소 : 민들레 청바지공작소 [대전 대덕구 중리서로 83, 5층]

■ 참석자 현황

- ▶ 이사 : 석연희(이사장), 국현정, 박종희, 박천경, 봉미경, 송식근, 신현정, 이근화, 전종훈, 정운재, 최채욱
- ▶ 배석 : 이연서(경영지원실 팀장), 백종범(경원지원실)

■ 진행순서

- ▶ 인사와 근황 공유
- ▶ 주요보고
 - 1) 현황 - 6대 지표 달성, 탈퇴요청 조합원, 이사회 후속, 부서별 주요 업무보고 등
 - 2) 기타
- ▶ 이사회
 - 1. 성원확인 ※정관 제43조(이사회 의의) 구성원의 과반수 출석으로 개최
 - 2. 개회
 - 3. 서기확인 : 백종범(경영지원실)
 - 4. 의사일정 확정 : 상정 안건 및 의결순서 확인
 - 5. 안건심의
 - 제1호 의안 - 월 정례안건 승인의 건
(전차회의록, 출자금 환급, 신규조합원 가족승인, 출자금 운영비 대체)
 - 제2호 의안 - 차입금 대환 사후 승인의 건
 - 기타
 - 6. 폐회선언

■ 한국의료복지사회적협동조합 건강정의

건강이란 ‘아픔을 중심에 두고 자기를 극복하는 힘이며,
몸, 마음, 세상의 안녕과 더불어 영적, 생태적으로
건강한 관계를 발현해가는 과정이다.

■ 한국의료복지사회적협동조합 건강약속

우리는

아플 때, 내 삶을 돌아 보고
몸과 마음의 소리를 듣습니다.

내가 아픈 것은 세상이 아픈 것임을 깨닫고
그 아픔의 근원을 바라봅니다.

생명의 소리에 귀 기울여
나와 이웃과 지구의 건강이 하나임을 압니다.

서로 안부를 묻고 살피며
이웃과 사회가 아플 때 손 내밀어 봅니다.

생명, 그 본성처럼 늘 서로 돕고
더불어 하나 됨 속에서 기뻐합니다.

한 생명 한 생명이 빛날 수 있도록
건강한 세상을 향해
마음 모아 함께 나아갑니다.

[2015.10.05. 제정, 2018.01.17. 1차 개정, 2024.09.07. 2차 개정]

□ 주요현황

■ 6대 지표 달성 현황

지표	2024년	목표	2025년 누계 (증감계)	5월	달성률 (%)
조합원 (세대)	4,714	총 조합원 4,900세대 (증감계 186명)	4,799 (증감계 85)	신규 30 탈퇴 3	45.7
출자금 (원)	1,252,060,000	1,300,000,000 (증감계 47,940,000)	1,253,580,000 (증감계 1,520,000)	증가 11,905,000 감소 200,000	3.2
건강리더 (명)	누적 354	369 (증가 15명)	-	-	-
건강반	38개 반 반원 280명	40개 반 반원 240명	27개 반 반원 169명	27개 반 반원 169명	67.5 (70.4)
후원자 조합원	234세대	260세대 (증감계 26세대)	228 (증감계 -6)	신규 2 해지 5	-23.1
자원봉사	연인원 332명 861시간	340명 860시간	-	-	-

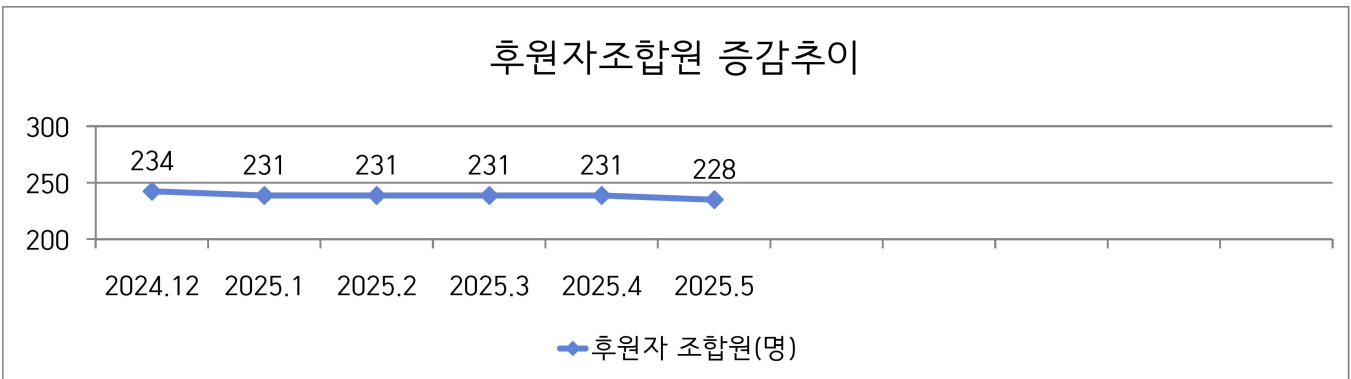
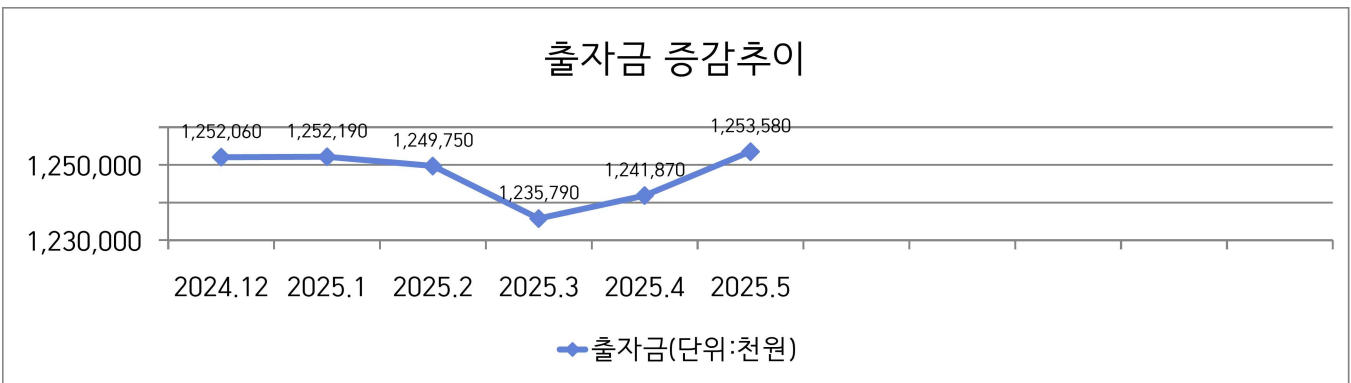
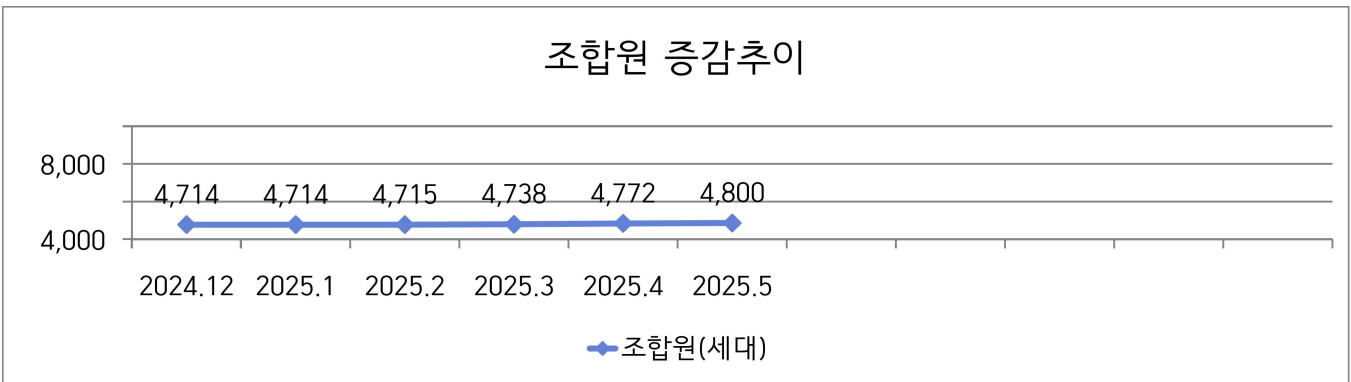

■ 탈퇴요청 조합원 현황

순번	이름/생년월일	신청일	출자금(원)	가입년월	사유
1	송■섭511120	2025-04-15	50,000	2025-02-03	사망
2	박■라880306	2025-04-23	50,000	2023-12-29	기타
3	박■수650202	2025-04-29	68,500	2019-08-09	거리가 멀어서(이사)
4	장■덕580520	2025-05-03	100,000	2011-01-28	거리가 멀어서(이사) 병원이용이없어서
5	조■연760128	2025-05-08	50,000	2018-08-27	거리가 멀어서(이사) 병원이용이없어서
6	김■희900328	2025-05-23	50,000	2024-05-07	기타
계			368,500		

※ 탈퇴요청조합원의 탈퇴시점은 탈퇴신청서 제출일로 처리되며, 반환예정 출자금은 별도 관리(탈퇴환급보유금)하고 총회 승인 후 지급 예정임.

□ 주요 업무보고

■ 경영지원실

- **민들레 일반음식점 설치**
 - 집단급식소와일반음식점 설치 관련하여 검토.
 - 주간보호센터(단체위탁급식), 민들레 직원(케이터링), 요양원(예정) 평균 월160인분
 - 일반음식점 설치장소 - 럭키스포츠프라자 8층 일부
 - 대덕구청 위생과에 질의문의 일반음식점으로 영업설치신고 가능
 - 1차 주방설비설계도면 진행되었으며, 주간보호센터 사용하지 않는 조리시설 및 8층 공사 시 배관등 인테리어 설계, 용도변경 완료 후 주방설비설계 수정 예정.
- **법정필수 장애인인식개선교육 (대면)**
 - 교 육 일: 2025년 5월8일(목)/20일(화) -2회에 걸쳐 진행 오후13:00 ~ 14:00
 - 교육대상: 전 직원 (사업소 특성상 주간보호센터는 온라인 교육예정)
- **중리동 럭키스포츠프라자 5층 대출갱신 진행**
 - 갱신일: 2025년 5월23일 금요일
- **유동화 신용보증기금 대환대출 진행**
 - 진행일: 2025년 5월26일 월요일
- **럭키스포츠프라자 5층 주간보호센터 전기모자분리**
 - 주간보호센터 전기모자분리관련 검토→ 관리단 안전에서 논의예정.
- **신협 중앙회 견학**
 - 견 학 일: 2025년 5월28일 수요일 오전10시30분 ~ 13시00분
 - 견학인원: 12명내외
 - 견학목적: 민들레의료사협 소개 및 요양원 사업 지역신협과 협력희망사업등 센터 탐방
 - 견학진행: 민들레 및 요양원 사업소개 (돌봄사업본부 본부장 송직근)
 의료기관 및 주간보호센터 라운딩 (경영지원실 팀장 이연서)

■ 의료사업본부

- **일차의료센터**
 - **의원**
 - 코로나19접종 4월 말에서 6월 말 연장. (예약제 접종)
 - 박지영 원장 휴직(25년 7월1일 ~ 26년 6월30일, 1년 휴직)
 - 의원·검진 워크숍 6월13일(금) ~ 14일(토)
 - 주제 : 너와 우리, 소통과 화합
 - 일시 : 6월13일(금) ~ 14일(토)
 - 참석인원 : 13명
 - 장소 : 태안 스테이코스트 펜션
 - **건강검진센터**
 - 종합건강검진 추가 및 금액 조정
- | 항목 | | | 종합건강검진 | | 비고 |
|-----------|-----------|--------------------|----------|----------|-------------|
| 종합검진 | 기존 | 추가 | 변경 전 | 변경 후 | |
| 20대 ~ 30대 | 일반, 암검사 외 | 안저검사 | 250,000원 | 280,000원 | |
| 40대 ~ | 일반, 암검사 외 | 안저검사 | 380,000원 | 400,000원 | |
| (신규)프리미엄 | 일반, 암검사 외 | 심장초음파,
혈액검사 3가지 | 신규 | 480,000원 | 연령대
상관없음 |

• **한의원**

- 원장단 외래진료 시간 변경(6월기준)

원장	변경 전	변경 후
박중희	수요일 14:00~18:00	휴진
김나희	수요일 08:30~12:30	수요일 08:30~18:00

- 의약품 원자재 상승으로 비급여 품목 가격 조정예정

비급여 품목	변경 전	변경 후
한방파스	4,000원	6,000원
진생보감	15,000원	18,000원
영신환	8,000원	9,000원

※ 철약, 공진단은 가격인상 없이 종전대로 유지.

- 가격인상 적용시점은 7월 예정.

• **치과의원**

- 2025 한국일차보건의학회 춘계학술대회

◦ 일 시 : 2025.5.15.(목) 14:00

◦ 참여자 : 김희형, 장현미, 문지현

◦ 목 적 : 치과 워크숍으로 보건(구강)의료학회 참여

- 여름휴가 : 7월 31일(목) ~ 8월 5일(화)

○ **다학제지원팀**

• **대덕구통합돌봄(3월)**

구 분	대상자 (등급외자)	대덕구청
의원(윤미경)	16명 1,215,980원	73명 2,411,660원
한의원(이윤경)	8명 958,300원	36명 944,280원

• **장애인 건강지킴이 플랫폼 사업**

- 장애인건강플랫폼 사례관리

- 장애인건강반 3개 운영 (건강의달인/건강밥상회/서로건강돌봄봉사단)

- 다학제 장주사 회의 및 스터디 3회차

• **장애인건강네트워크**

- 서로돌봄 건강리더 교육 수료식 6.13.(금) 10시~12시 수료식(청바지공작소)

총 18명 수료

• **서로건강돌봄 봉사단 : ‘다 같이 돌자, 동네 한 바퀴’**

- 날짜 : 4월 15일 화요일(매달 3주차 화요일)

- 시간 : 13시~14시

• **교육/실습/일경험/자원봉사**

- 지역사회케어코디네이터 실습교육 : 6월~7월 3회 진행 예정.

• **연대활동**

- 일본의료복지생활협동조합 연합회 담당자 대전 내방(5/19~20)

- 대전공공의료네트워크 포럼+대전보건대 (5/19 월)

- 연대포럼 : 5.20.(화) 진행

- 대전충남보건의료연대회의(6.13. 금)

- 사회적의료기관연합회 이사 회의(6.14.토)

- 동신대*한의원*다학제 연구회의 (6.16.월)

- 방문의료 지원(5월)
 - 한의 재택센터/ 방문진료재택 : 31명 / 일차방문 : 20명(117건)
 - 치과 : 5.15 치과워크숍, 일차보건의료연구회 (서울)
 - 다학제지원팀 워크숍(5.29.목) : 서울 코엑스(국립재활원 돌봄로봇심포지엄 발표 - 이경민)
 - 치과&다학제지원팀 워크숍 : 6.30(월) 13:00~14:00

○ 방문의료센터

- 재택의료센터 시범사업
 - 등록인원 : 172명(관리인원 : 85명) / 종료 : 76명명 / 관리보류 11명
 - 월 1회 양의/한의 담당 회의 진행

• 가정간호센터(5월)

- 가정간호 : 386건, 시설 : 34건, 재택 : 31건

• 장애인건강주치의 시범사업

- 현황

구분	관리인원	비고
대덕구 장주사	164명	대기자 2명
유성구 장주사	70명	
방문 구강검진	4명	

- 장애인건강주치의&치과주치의 홍보
- ICF 기반 장주사 사례회의(6월12일 오후1시)

• 유성구 방문의료서비스 사업

- 관리인원 : 16명

• 유성구 재가의료급여 시범사업

- 관리인원 : 1명

• 기타

- 재택의료 개선을 위한 스마트이지 IOT개발(건양대 의료공간디자인학과 / 7~8월 방문동행)
- 방문의료 시교육자료 동영상 촬영(가천대)

■ 돌봄사업본부

○ 주간보호센터

• 운영현황

- 종사자 현황 : 총17명(시설장, 사회복지사2, 작업치료사, 간호조무사, 사무원, 영양보호사10, 운전원)
 *5월 7일자로, 박현주 사무원(총무회계팀장) ▶ 사회복지사로 보직 변경, 김경하 사무원 신규채용

- 이용자 현황

구분	신규	퇴소	등록인원	월 운영일수 (토요일 포함)	평균 입소자수
1월	3	3	57	22	44
2월	4	1	61	24	47
3월	3	5	63	24	49
4월	2	2	58	26	48
5월	2	1	59	24	46

• 수급자 및 종사자 교육

- 수급자 작업치료소개 교육 : 4월 30일(수)_이도현 작업치료사

• 프로그램

- ‘봄꽃나들이’ : 4월 둘째주, 송촌공원, 어르신 5~10명으로 구성하여 나들이 다녀옴.
- 생신잔치 : 매월 첫째주 수요일, 5월 어버이날 행사
- 주치의 건강상담 : 매월 둘째, 넷째주 월요일 어르신 건강상담_나준식 원장

- 구강상담 : 매월 셋째주 수요일 어르신 구강상담_민들레치과
- 이미용봉사 : 매월 마지막주 월요일_자원봉사자
- 대덕구체육회 연계 : 4월부터 매주 화/목 근력운동 진행, 운동지도자 2명
- 워크숍
 - 일시: 6월13일(금) ~ 14일(토)
 - 주제: 25년 민들레주간보호센터 상반기 돌아보기
 - 참석인원: 16명
 - 장소: 공주 한옥마을

○ 요양원(송직근)

• 개요

- 수용인원 : 49인, 조합원 요구(최대인원 수용) 반영
- 주요시설 ※실사용중 변경에 대비, 현장 및 돌봄동선 최우선, 어르신 생활동선 고려
 - ▶ 침실 : 1인실(1개소), 2인실(2개소), 4인실(11개소)
 - ▶ 사무실, 의료 및 간호사실, 물리치료실, 영양보호사실, 자원봉사자실, 휴게실, 세면 및 목욕실, 세탁건조장
 - ▶ 휴게 라운지(주방, 식사, 휴식 등), 프로그램실(휴식, 여가, 프로그램 등)
 - ▶ 일반 음식점(조리, 직원식사공간)

• 주요현황

- ▶ 지정기부/특별증자 : 1억원 목표(6월 말), 현재 약 53백만원(증자 51,850,000원, 기부 850,000원) 약정
- ▶ 이용약정 : 12명
- ▶ 자원봉사자 : 10명

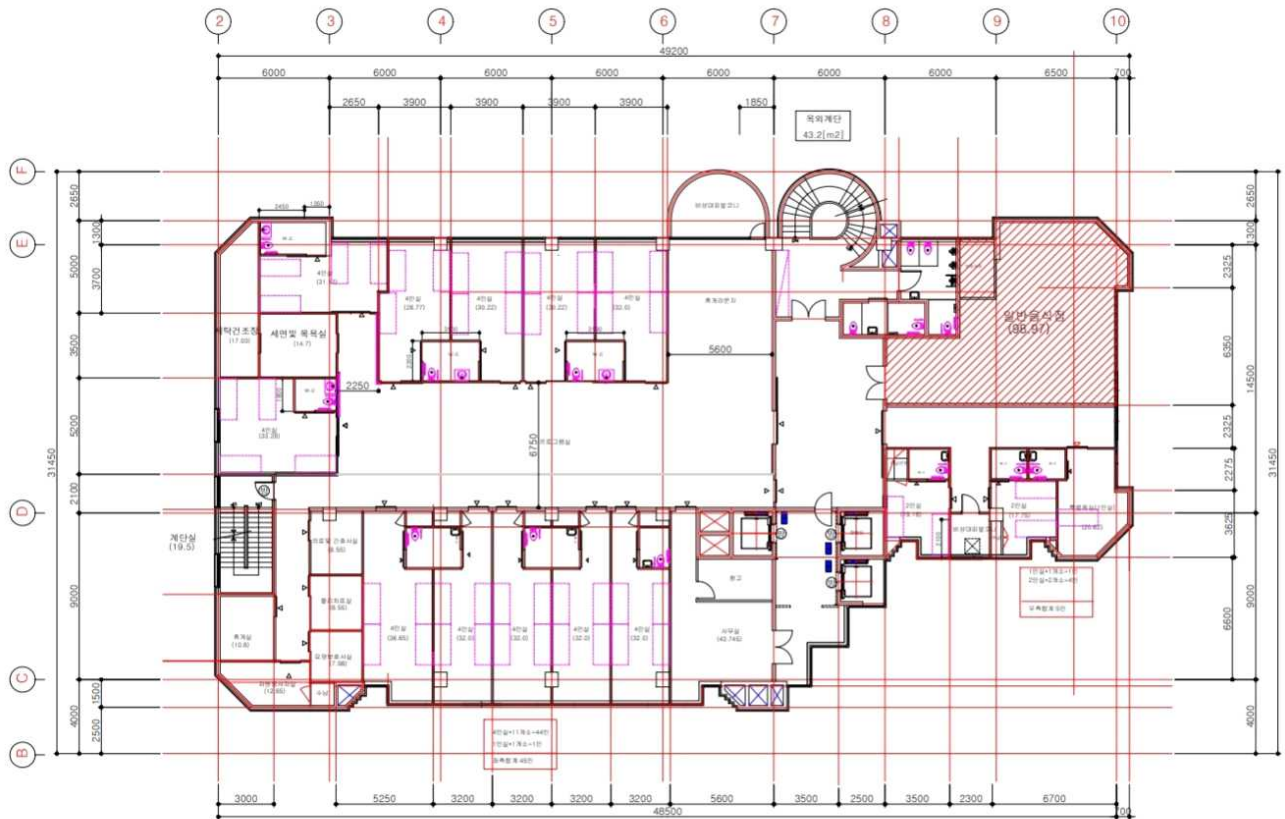

1 지상8층 평면도(변경)
 SCALE : 1/200

4인실+11개소=44인	1인실+1개소=1인
2인실+2개소=4인	2인실+2개소=4인
최소합계 44인	무숙합계 5인
현재합계 49인	

• 경과

- 4.10.(목) : 조합원 추진단 준비모임
- 4.17.(목) : 조합원 추진단 모집, 23명 모집, 석면검사

- 4.23.(수) : 1차 조합원 추진단(12명), 우리건물 지하1층
 - ▶추진단장 추대, 역할분담, 기부/증자/이용 약정서 수정, 조합원 워크숍 점검 및 역할분담, 기타
- 4.26.(토) : 조합원 워크숍, 참석인원 50여명, 청바지공작소 및 민들레요양원 예정지
 - ▶내용 : 특별공연, 주치의가 바라보는 민들레요양원(나준식), 민들레요양원 추진계획(송직근), 의견나눔
- 5.7.(수) : **석면철거공사 시작**
- 5.9.(금) : 1차 공간구성회의(6명), 우리건물 3층
 - ▶석연희, 나준식, 송직근, 이연서, 김상수(컨설턴트), 김남식(건축사)
 - ▶지역사회필요+조합원의 요구+현실적인 조건 고려
- 5.13.(월) : 실무추진단(TF) 점검회의, 매주 월요일, 우리건물 3층
 - ▶석연희, 송직근, 이연서, 백종범, 이자우, 박혜란, 강정선, 국현정, 황정인
- 5.26.(월) : 2차 조합원 추진단(8명), 청바지공작소, **1차 평면도**
 - ▶공간구성(안), 기부/증자/이용약정 확대방안, 좋은돌봄 구현방안에 대한 논의
- 5.27.(화) : 2차 공간구성회의(9명), 의료기관 홍보물 게시
 - ▶나준식, 허애령, 이근화, 송직근, 국현정, 이경민, 이연서, 김상수(컨설턴트), 김남식(건축사)
 - ▶복도공간활용, 기둥 및 창문위치 고려, 휴게공간 프로그램공간 활용도 제고, 일반음식점 분리 운영 등
- 5.30.(월) : 일반음식점 주방설계 의뢰(경영지원실), **2차 평면도**
- 6.2.(월) : 인테리어 설계협의, 평면도 피드백(직원, 조합원, 외부전문가 : 김영애 교수)
- 6.3.(수) : 공간 컨설팅(공간구성, 비용 등) 및 대전요양원 견학(송직근, 백종범)
- 6.9.(월) : 공간관련 내부(안) 확정(나준식, 송직근)

- ▶조합원 욕구 반영(수용인원 최대치) : 유니트케어 등은 실제 운영 경험을 바탕으로 차기 확장시 고려
- ▶실제 사용 시 공간변경이 많으므로 유연성 확보 : 고정 공간 최소화
- ▶현장 필요 및 돌봄 동선 최우선 고려 : 컨설턴트 의견 가중치 두고 판단
- ▶답답한 느낌 해소방안 고려 : 인테리어 설계시 반영
- ▶어르신 생활동선 고려 : 취침, 휴식, 여가, 프로그램, 식사 등 각각의 기능을 최대한 발휘할 수 있는 공간

- 6.10.(화) : 3차 공간구성회의(4명), 청바지공작소
- 6.11.(수) : **3차 평면도**
- **예정사항**
- 공사(방수 등), 용도변경, 인테리어 설계, 착공(6월), 준공(9월), 심사(10월), 행정, 개설(11월 예정)

o **재가복지센터(이자우)**

- **설립 추진경과**
- 1차 : 센터 설치 행정 서류 완료
- 2차 : 시설 점검 완료(6.10.화)
 - ▶적정 사무 공간 확보 여부, 이동용 목욕용품, 팩스, 전화, 컴퓨터, 책상, 장금장 등 필수 요인 확인
- 3차 : 지정심사 예정(6.25.수, 오전 10시)
 - ※3차 지정심사는 대면심사로 진행되며 센터 운영에 대한 전반적인 발표와 질의응답으로 이루어질 예정.
- **2025년 7월 중순 개설예정**

o **지역돌봄팀(박혜란, 강정선)**

- **대덕구형 마을돌봄사업**
- 사회적임원예방사업(퇴원환자등돌봄) : 케어플랜 14명, 모니터링 8명(5월 말 기준 60%진행)
- 경중치매어르신돌봄(건강기억학교) : 케어플랜 7명(5월 말 기준 33% 진행) ※대상 선정 절차로 인한 지체
- **D-cafe ‘이야기가 있는 마을부엌’**
- 매월 셋째주 목요일 14:00~16:00
- 중리복지관 별관 지하 공유주방
- 4월 : 봄나물전 만들기, 19명
- 5월 : 약식 만들기, 20명

• **건강반**

- 건강반 모집마감 : 4.4.(금),
- 건강반 선정공고 : 4.23.(수), 27개 반(169명)
- 건강반 오리엔테이션 : 4.28.(월), 22개 반(26명)
- 건강반 활동비 지급 : 4.30.(수), 27개 반*300,000원 = 8,100,000원

• **금강속 생태교육(한국환경보전원 금강수변생태관리단)**

- 4.25.(금) 13시~17시, 세천생태마을 및 대청호오백리길
- 21명 참가

• **5월 민들레 열린강좌(대전식생활네트워크)**

- 중장년층을 위한 바른식생활 교육 ‘삼색단자 만들기’
- 5.22.(목), 21명 참가

• **노인건강돌봄지도사 양성과정**

- 모집공고 : 4.22.(화) ~ 5.9.(금) 20명
- 수료기간 : 5.14.(수) ~ 6.11.(수) 매주 수요일 5주간
- 수료자 19명, 시험응시인원 : 9명

• **청바지건강반**

- 상반기 청바지건강반 수업종료(5.28.수) : 화요일반 11회, 수요일반 12회
- 참석현황

4회	5회	6회	7회	8회	9회	10회	11회	12회
70	60	62	57	64	27	60	63	67

■ **주요일정**

- 5월 8일(목) : 법정필수 장애인인식개선교육 1차 (장소: 민들레의원)
- 5월 20일(화) : 법정필수 장애인인식개선교육 2차 (장소: 중리복지관 대강당)
- 5월 22일(목) : 민들레 열린강좌(삼색단자 만들기)
- 5월 28일(목) : 신협 중앙회 견학
- 6월 10일(화) : 민들레 월정례 회의 및 CS교육
- 6월 12일(목) : 민들레 신입조합원 환영회
- 6월 13일(금)~14일(토) : 의원·검진 워크숍, 주간보호센터 워크숍
- 6월 19일(목) : 노인건강돌봄지도사 자격시험
- 6월 20일(금) : 한국의료복지사협연합회 사무행정위원회 1차 회의(장소: 강원의료복지사협/원주)
- 6월 25일(수) : 재가복지센터 지정심사(대면심사)
- 6월 26일(목) : 민들레 열린강좌(그림책 감정코칭)

**의안
 번호** **제 1호 의안**

안건 제목	월 정례안건 승인의 건
의결 주문	전차회의록, 출자금 환급, 납입 출자금 운영비 대체 건을 ○○○이사의 동의, ○○○이사의 재청으로 원안대로 통과하기로 결의하다.

1. 전차회의록 승인의 건
 • 2025년 4차 정기 이사회(개최일 : 2025. 4. 23.(수)) ※붙임1 : 이사회 의사록 1부.

2. 출자금 환급(감좌) 승인의 건

이름/생년월일	감좌 요청액(원)	신청일	지급일	비고
김병기711222	400,000	2025-06-11	미지급	
박강호660205	780,000	2025-06-12	미지급	
합 계	1,180,000			

3. 공급고 산정을 위한 신규 조합원 가족 승인의 건

- 기간 : 2025. 4. 12. ~ 2025. 5. 31.
- 총 조합원 수 : 27세대
- 승인 요청 총 가족 수 : 54명

내 용

조합원			조합원 가족							
이름/생년월일	조합원번호	가입 년월	성명	관계	성명	관계	성명	관계	성명	관계
임원650213	25040022	25/04	김순	배우자	임수	자녀				
한동690501	25040024	25/04	조숙	배우자	한수	자녀				
김수571105	25040025	25/04	신희	자녀						
정숙740515	25040027	25/04	전석	자녀						
고이590828	25040033	25/04	장위	자녀	장암	자녀	김혜	외손녀		
김희811225	25040035	25/04	라민	배우자	나준	자녀				
정영720117	25040036	25/04	주규	배우자	주준	자녀	주지	자녀		
김란740221	25040037	25/04	황준	배우자	황민	자녀				
이희710527	25050001	25/05	김영	배우자	김은	자녀	김영	자녀		
송섭420417	25050002	25/05	김원	배우자						
김주590206	25050004	25/05	이범	자녀						
모영741107	25050006	25/05	권진	배우자						
김자550530	25050007	25/05	박봉	배우자						
윤순511029	25050008	25/05	강숙	자녀	손준	손자				
정숙570604	25050009	25/05	박영	배우자						
이810623	25050010	25/05	박은	배우자	이진	자녀				
제갈희660105	25050011	25/05	최혁	자녀	최훈	자녀				
김철690808	25050015	25/05	조일	배우자	김윤	자녀	김석	자녀		
고렬710805	25050016	25/05	김희	모	이미	배우자	고영	자녀	고영	자녀
박희700529	25050017	25/05	이엽	배우자	이운	자녀				
강690406	25050018	25/05	김영	배우자	강현	자녀	강	자녀	강	자녀
곽지840809	25050020	25/05	함중	배우자	함인	자녀				
박미760101	25050021	25/05	지철	배우자	지민	자녀	지찬	자녀	지강	자녀
양미701103	25050022	25/05	김호	자녀	김호	자녀				
김천460322	25050025	25/05	임숙	배우자						
장근620106	25050026	25/05	홍의	배우자						
김영750815	25050028	25/05	이철	배우자						

	<p>3. 납입 출자금 운영비 대체 승인의 건 (단위: 원)</p> <table border="1" style="width: 100%; border-collapse: collapse; text-align: center;"> <thead> <tr> <th style="width: 25%;">접수 유형</th> <th style="width: 25%;">5월</th> <th style="width: 25%;">2025년 누계</th> <th style="width: 25%;">비고</th> </tr> </thead> <tbody> <tr> <td>현금</td> <td>560,000</td> <td>3,110,000</td> <td></td> </tr> <tr> <td>계좌이체</td> <td>6,840,000</td> <td>16,220,000</td> <td></td> </tr> <tr> <td>CMS</td> <td>2,195,000</td> <td>8,725,000</td> <td></td> </tr> <tr> <td>급여 출자(직원)</td> <td>86,000</td> <td>4,400,000</td> <td></td> </tr> <tr> <td>카드 출자</td> <td>1,500,000</td> <td>2,400,000</td> <td></td> </tr> <tr> <td>제명전환</td> <td></td> <td>50,000</td> <td>제명자▶조합원으로 전환</td> </tr> <tr> <td>계</td> <td>11,955,000</td> <td>34,905,000</td> <td></td> </tr> </tbody> </table>	접수 유형	5월	2025년 누계	비고	현금	560,000	3,110,000		계좌이체	6,840,000	16,220,000		CMS	2,195,000	8,725,000		급여 출자(직원)	86,000	4,400,000		카드 출자	1,500,000	2,400,000		제명전환		50,000	제명자▶조합원으로 전환	계	11,955,000	34,905,000	
접수 유형	5월	2025년 누계	비고																														
현금	560,000	3,110,000																															
계좌이체	6,840,000	16,220,000																															
CMS	2,195,000	8,725,000																															
급여 출자(직원)	86,000	4,400,000																															
카드 출자	1,500,000	2,400,000																															
제명전환		50,000	제명자▶조합원으로 전환																														
계	11,955,000	34,905,000																															
<p>관련근거</p>	<p>정관 제41조(이사회의 의결사항) ① 이사회는 다음 각 호의 사항을 의결한다. 1. 조합의 재산 및 업무집행에 관한 사항 6. 기본자산의 취득과 처분 조합원 및 출자금관리 규정 제11조[출자금 운영] 출자금은 이사회의 승인을 얻어 조합 운영비 통장으로 이체하여 조합의 운영비로 사용할 수 있다.</p>																																
<p>발의 부서</p>	<p>경영지원실</p>																																

**의안
 번호** **제 2호 의안**

안건 제목	차입금 대한 사후 승인의 건																														
의결 주문	차입금 대한에 관해 ○○○이사의 동의, ○○○이사의 재청으로 원안대로 통과하기로 결의하다.																														
내 용	<p>1. 장/단기 차입금 갱신 및 대한 (단위:원)</p> <table border="1" data-bbox="284 645 1428 981"> <thead> <tr> <th colspan="2">최초 - 장/단기 차입금</th> <th colspan="2">대환,갱신 - 장/단기 차입금</th> <th rowspan="2">만기일</th> <th rowspan="2">조건</th> <th colspan="2">이율(%)</th> </tr> <tr> <th>차입일</th> <th>차입금액</th> <th>차입일</th> <th>약정금액</th> <th>전</th> <th>현</th> </tr> </thead> <tbody> <tr> <td>2018.06.27</td> <td>300,000,000</td> <td>2025.05.28</td> <td>204,000,000 (신보85%) 36,000,000 (신용15%)</td> <td>2026.05.22</td> <td>신보보증 (85%) 금융신용 (15%)</td> <td>4.14</td> <td>4.72</td> </tr> <tr> <td>2022.05.27</td> <td>315,000,000</td> <td>2025.05.27</td> <td>198,000,000</td> <td>2026.05.27</td> <td>담보</td> <td>4.91</td> <td>4.31</td> </tr> </tbody> </table> <ul style="list-style-type: none"> • 유동화 신용보증(2025년 6월 26일 240,000,000원) 금융보증 대한 사유 <ul style="list-style-type: none"> - 신용보증 조건완화로 일반신용보증 대한 검토 - 유동화 신용보증 연장 시 총 차입액 년20% 상환 금융이율 4.14%+유동화 후순위 이율 2~3% 포함하여 예상 이율 6~7%로 신용평가 후 일반신용보증 가능하여 대한 결정. - 신용보증(85%)+신한은행신용(15%) 대한_해지조건 원금의 년10%상환(10년 유예) • 럭키스포츠 5층(민들레주간보호센터) 일반담보조건에서 노인시설 정규담보 갱신 	최초 - 장/단기 차입금		대환,갱신 - 장/단기 차입금		만기일	조건	이율(%)		차입일	차입금액	차입일	약정금액	전	현	2018.06.27	300,000,000	2025.05.28	204,000,000 (신보85%) 36,000,000 (신용15%)	2026.05.22	신보보증 (85%) 금융신용 (15%)	4.14	4.72	2022.05.27	315,000,000	2025.05.27	198,000,000	2026.05.27	담보	4.91	4.31
최초 - 장/단기 차입금		대환,갱신 - 장/단기 차입금		만기일	조건			이율(%)																							
차입일	차입금액	차입일	약정금액			전	현																								
2018.06.27	300,000,000	2025.05.28	204,000,000 (신보85%) 36,000,000 (신용15%)	2026.05.22	신보보증 (85%) 금융신용 (15%)	4.14	4.72																								
2022.05.27	315,000,000	2025.05.27	198,000,000	2026.05.27	담보	4.91	4.31																								
관련근거	<p>정관 제42조(이사회회의 의결사항) ① 이사회는 다음 각 호의 사항을 의결한다.</p> <p>1. 조합의 재산 및 업무집행에 관한 사항</p> <p>차입금 운영 규정 제4조(차입 승인) 조합이 경영상 차입이 필요할 경우 다음 각 호를 이사회에 보고하여 승인을 얻은 후 차입을 진행하여야 한다.</p> <p>1. 차입 목적 2. 차입 금액 3. 차입 대상 4. 차입금의 지급 이율 5. 차입 기간 및 상환 방법 6. 기타 개인 및 기관이 요청하는 사항</p> <p>차입금 운영 규정 제5조(기관 차입) 조합이 차입을 하려는 대상이 금융기관 또는 외부기관 일 경우 해당 기관이 제시하는 조건 및 절차를 적용하여 차입 한다.</p>																														
발의 부서	경영지원실																														

**의안
번호** **기타 1**

안건 제목	진료비 감면 및 지역화폐 적용 규정 개정(안) 승인의 건																	
의결 주문	진료비 감면 및 지역화폐 적용 규정 개정(안)에 관해 ○○○이사의 동의, ○○○이사의 재청으로 원안대로 통과하기로 결의하다.																	
내 용	<p>1. 개정사유</p> <ul style="list-style-type: none"> - 용어 수정 - [별표 1] 1.조합원 진료비 감면액(율) 및 두루 적용율, 직원 진료비 감면액(율) 및 두루 적용율 수정 <p>2. 신규대조표</p>																	
	<table border="1" style="width: 100%; border-collapse: collapse;"> <thead> <tr style="background-color: #f4a460;"> <th style="text-align: center;">현행</th> <th style="text-align: center;">개정(안)</th> <th style="text-align: center;">비고</th> </tr> </thead> <tbody> <tr> <td style="padding: 5px;"> <p>제2조(용어의 정의) 이 규정에서 사용하는 용어의 정의는 다음과 같다.</p> <p>1. “조합원”이라 함은 정관 제11조에 따라 가입한 자를 말한다.</p> <p>2. “조합비 조합원”이라 함은 스스로조합비 가입 신청을 하고 매월 10,000원 이상 기부금을 조합에 납부하는 조합원을 말한다.</p> <p>3. “직원”이라 함은 조합에 소속되어 업무분장에 따른 직무를 수행하는 정규직 및 비정규직 근로자를 말한다.</p> <p>4. “취약계층”이라 함은 사회적기업육성법 시행령 제2조에 따른다.</p> <p>5. “두루”라 함은 지역품앗이 한발레츠에서 발행하는 공동체화폐를 말한다.</p> </td> <td style="padding: 5px;"> <p>제2조(용어의 정의) 이 규정에서 사용하는 용어의 정의는 다음과 같다.</p> <p>1. “조합원”이라 함은 정관 제11조에 따라 가입한 자를 말한다.</p> <p>2. “스스로조합비 조합원”이라 함은 스스로조합비 가입 신청을 하고 매월 10,000원 이상 기부금을 조합에 납부하는 조합원을 말한다.</p> <p>3. “직원”이라 함은 조합에 소속되어 업무분장에 따른 직무를 수행하는 정규직 및 비정규직 근로자를 말한다.</p> <p>4. “취약계층”이라 함은 사회적기업육성법 시행령 제2조에 따른다.</p> <p>5. “두루”라 함은 지역품앗이 한발레츠에서 발행하는 공동체화폐를 말한다.</p> </td> <td style="padding: 5px;"></td> </tr> <tr> <td style="text-align: center; padding: 5px;">부 칙</td> <td style="text-align: center; padding: 5px;">부 칙</td> <td style="padding: 5px;"></td> </tr> <tr> <td style="padding: 5px;"> <p>이 규정은 이사회의 승인을 받은 날부터 시행한다.</p> <p>이 규정은 2024년 1월 1일부터 시행한다. (2023. 12. 19. 이사회 승인)</p> </td> <td style="padding: 5px;"> <p>이 규정은 이사회의 승인을 받은 날부터 시행한다.</p> <p>이 규정은 2024년 1월 1일부터 시행한다. (2023. 12. 19. 이사회 승인)</p> <p style="color: red;">이 규정은 2025년 7월 1일부터 시행한다. (2025. 6. 18. 이사회 승인)</p> </td> <td style="padding: 5px;"></td> </tr> <tr> <td style="padding: 5px;"> <p>[별표 1]</p> <p>1. 조합원 진료비 감면액(율) 및 두루 적용율</p> <p>2. 직원 진료비 감면액(율) 및 두루 적용율</p> </td> <td style="padding: 5px;"> <p>[별표 1]</p> <p>1. 조합원 진료비 감면액(율) 및 두루 적용율</p> <p>2. 직원 진료비 감면액(율) 및 두루 적용율</p> </td> <td style="text-align: center; padding: 5px;">별첨</td> </tr> </tbody> </table>	현행	개정(안)	비고	<p>제2조(용어의 정의) 이 규정에서 사용하는 용어의 정의는 다음과 같다.</p> <p>1. “조합원”이라 함은 정관 제11조에 따라 가입한 자를 말한다.</p> <p>2. “조합비 조합원”이라 함은 스스로조합비 가입 신청을 하고 매월 10,000원 이상 기부금을 조합에 납부하는 조합원을 말한다.</p> <p>3. “직원”이라 함은 조합에 소속되어 업무분장에 따른 직무를 수행하는 정규직 및 비정규직 근로자를 말한다.</p> <p>4. “취약계층”이라 함은 사회적기업육성법 시행령 제2조에 따른다.</p> <p>5. “두루”라 함은 지역품앗이 한발레츠에서 발행하는 공동체화폐를 말한다.</p>	<p>제2조(용어의 정의) 이 규정에서 사용하는 용어의 정의는 다음과 같다.</p> <p>1. “조합원”이라 함은 정관 제11조에 따라 가입한 자를 말한다.</p> <p>2. “스스로조합비 조합원”이라 함은 스스로조합비 가입 신청을 하고 매월 10,000원 이상 기부금을 조합에 납부하는 조합원을 말한다.</p> <p>3. “직원”이라 함은 조합에 소속되어 업무분장에 따른 직무를 수행하는 정규직 및 비정규직 근로자를 말한다.</p> <p>4. “취약계층”이라 함은 사회적기업육성법 시행령 제2조에 따른다.</p> <p>5. “두루”라 함은 지역품앗이 한발레츠에서 발행하는 공동체화폐를 말한다.</p>		부 칙	부 칙		<p>이 규정은 이사회의 승인을 받은 날부터 시행한다.</p> <p>이 규정은 2024년 1월 1일부터 시행한다. (2023. 12. 19. 이사회 승인)</p>	<p>이 규정은 이사회의 승인을 받은 날부터 시행한다.</p> <p>이 규정은 2024년 1월 1일부터 시행한다. (2023. 12. 19. 이사회 승인)</p> <p style="color: red;">이 규정은 2025년 7월 1일부터 시행한다. (2025. 6. 18. 이사회 승인)</p>		<p>[별표 1]</p> <p>1. 조합원 진료비 감면액(율) 및 두루 적용율</p> <p>2. 직원 진료비 감면액(율) 및 두루 적용율</p>	<p>[별표 1]</p> <p>1. 조합원 진료비 감면액(율) 및 두루 적용율</p> <p>2. 직원 진료비 감면액(율) 및 두루 적용율</p>	별첨		
	현행	개정(안)	비고															
	<p>제2조(용어의 정의) 이 규정에서 사용하는 용어의 정의는 다음과 같다.</p> <p>1. “조합원”이라 함은 정관 제11조에 따라 가입한 자를 말한다.</p> <p>2. “조합비 조합원”이라 함은 스스로조합비 가입 신청을 하고 매월 10,000원 이상 기부금을 조합에 납부하는 조합원을 말한다.</p> <p>3. “직원”이라 함은 조합에 소속되어 업무분장에 따른 직무를 수행하는 정규직 및 비정규직 근로자를 말한다.</p> <p>4. “취약계층”이라 함은 사회적기업육성법 시행령 제2조에 따른다.</p> <p>5. “두루”라 함은 지역품앗이 한발레츠에서 발행하는 공동체화폐를 말한다.</p>	<p>제2조(용어의 정의) 이 규정에서 사용하는 용어의 정의는 다음과 같다.</p> <p>1. “조합원”이라 함은 정관 제11조에 따라 가입한 자를 말한다.</p> <p>2. “스스로조합비 조합원”이라 함은 스스로조합비 가입 신청을 하고 매월 10,000원 이상 기부금을 조합에 납부하는 조합원을 말한다.</p> <p>3. “직원”이라 함은 조합에 소속되어 업무분장에 따른 직무를 수행하는 정규직 및 비정규직 근로자를 말한다.</p> <p>4. “취약계층”이라 함은 사회적기업육성법 시행령 제2조에 따른다.</p> <p>5. “두루”라 함은 지역품앗이 한발레츠에서 발행하는 공동체화폐를 말한다.</p>																
부 칙	부 칙																	
<p>이 규정은 이사회의 승인을 받은 날부터 시행한다.</p> <p>이 규정은 2024년 1월 1일부터 시행한다. (2023. 12. 19. 이사회 승인)</p>	<p>이 규정은 이사회의 승인을 받은 날부터 시행한다.</p> <p>이 규정은 2024년 1월 1일부터 시행한다. (2023. 12. 19. 이사회 승인)</p> <p style="color: red;">이 규정은 2025년 7월 1일부터 시행한다. (2025. 6. 18. 이사회 승인)</p>																	
<p>[별표 1]</p> <p>1. 조합원 진료비 감면액(율) 및 두루 적용율</p> <p>2. 직원 진료비 감면액(율) 및 두루 적용율</p>	<p>[별표 1]</p> <p>1. 조합원 진료비 감면액(율) 및 두루 적용율</p> <p>2. 직원 진료비 감면액(율) 및 두루 적용율</p>	별첨																
<p>3. 붙임. 진료비 감면 및 지역화폐 적용 규정(안)</p>																		
관련근거	정관 제42조(이사회의 의결사항) ① 이사회는 다음 각 호의 사항을 의결한다. 3. 규정, 규칙 등의 제정과 변경 및 폐지																	
발의 부서	경영지원실																	

의안 번호	기타 2
----------	------

안건 제목	민들레재가복지센터 운영계획 및 예산안, 운영규정(안) 승인의 건
의결 주문	민들레재가복지센터 운영계획 및 예산안, 운영규정(안)에 관해 ○○○이사의 동의, ○○○이사의 재청으로 원안대로 통과하기로 결의하다.
내 용	<p>1. 민들레재가복지센터 운영계획 및 예산안</p> <ul style="list-style-type: none"> - 붙임. 민들레재가복지센터 사업계획서 참조 <p>2. 운영규정(안)</p> <ul style="list-style-type: none"> - 요약 <p>총칙, 운영 목적 및 사업, 이용 정원 및 모집 방법, 이용 계약, 이용료 등 비용에 대한 변경 방법 및 절차 등에 관한 사항, 서비스 내용 및 절차, 서비스 제공자의 배상 책임, 면책 범위, 채용, 복무(근로), 휴일 및 휴가, 조직 및 인사, 근로 계약, 보수(임금) 및 퇴직금 제도, 수당, 포상 및 복리 후생, 징계 및 해고, 퇴직, 당연 퇴직, 안전 및 보건, 고충 처리, 예·결산 및 회계 관리, 운영위원회, 운영 규정 개정 방법 및 절차, 부칙</p> <ul style="list-style-type: none"> - 붙임. 민들레재가복지센터 운영규정(안) 참조
관련근거	정관 제42조(이사회회의 의결사항) ① 이사회는 다음 각 호의 사항을 의결한다. 3. 규정, 규칙 등의 제정과 변경 및 폐지
발의 부서	돌봄사업본부